

HUECK-TEC für Windows Komplettsoftware für den Metallbau

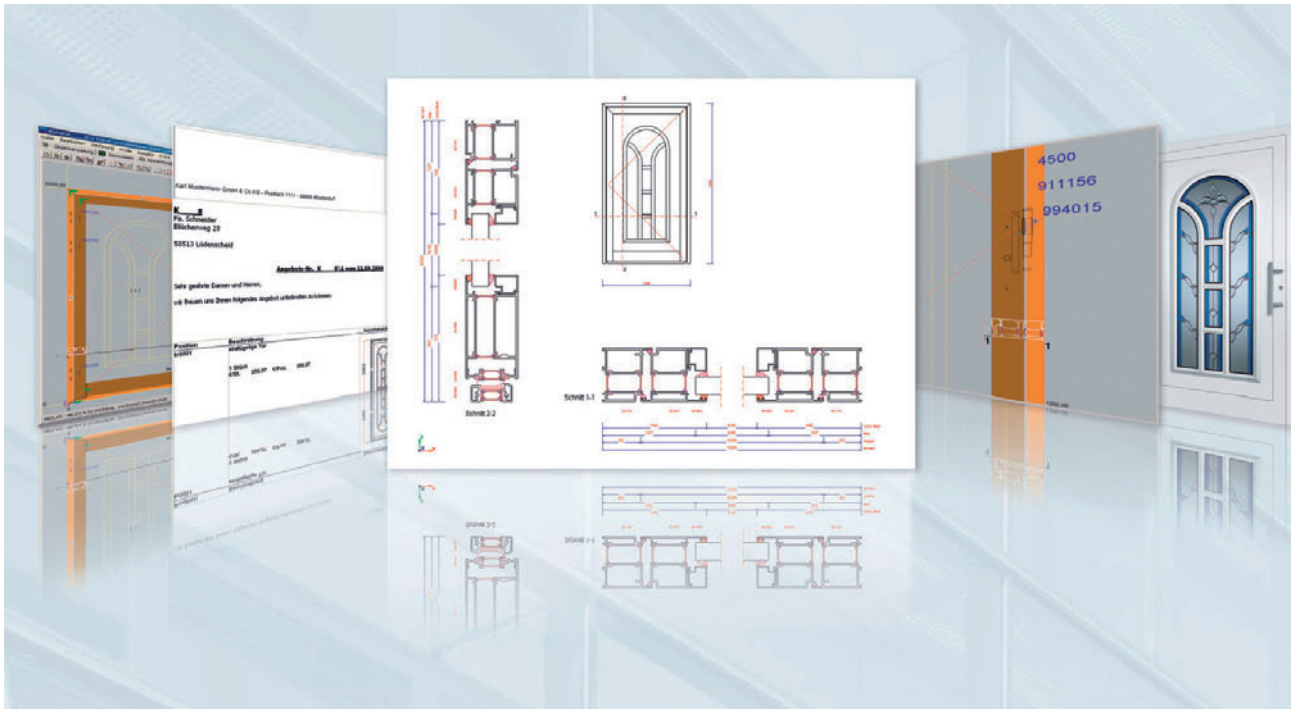

Kalkulation, Angebot

Konstruktion

Zeichnungsgenerierung

**Anzeige von Beschlägen
und Bearbeitungen**

Materialoptimierung

Kunden- und Auftragsverwaltung

Online-Bestellung

Rechnungsstellung

PBZ-Ansteuerung

HUECK-CAD

Provisionsabrechnung

Kunden- und Auftragsverwaltung

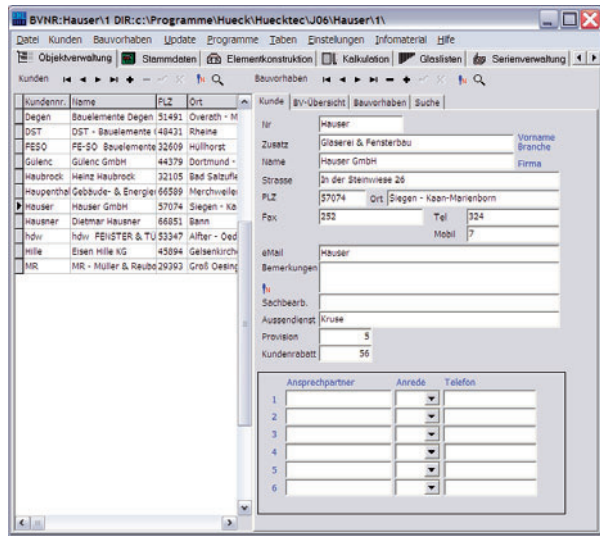

Verwaltung von Kunden

Verwaltung von Objekten

Zuordnung von mehreren Objekten zu einem Kunden

Sichern und Rücksichern von Objektverzeichnissen

Verwaltung von Dokumenten

Stammdatenverwaltung

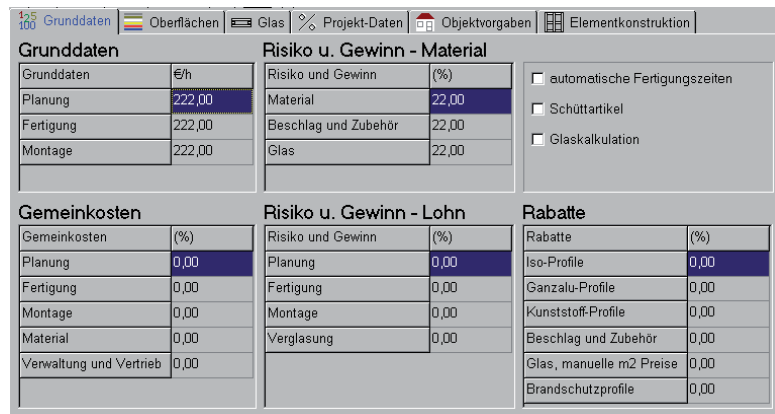

Firmen- und objektbezogene Vorgaben für die Kalkulation

Gemeinkosten, Löhne, Fertigungszeiten, Rabatte etc.

Vordefinition von Gläsern und Oberflächen

Projektdateien

Firmen-, objekt- und serienbezogene Vorgaben für die Konstruktion

Profile, Profilstöße

Dichtungen

Verbinder, Klotzungen

Beschläge

Verglasung, Glasprüfmaße

Brandschutzzubehör

Mindestzubehör mit eigenen

Zubehörsätzen

Wandanschlüsse

NC-X

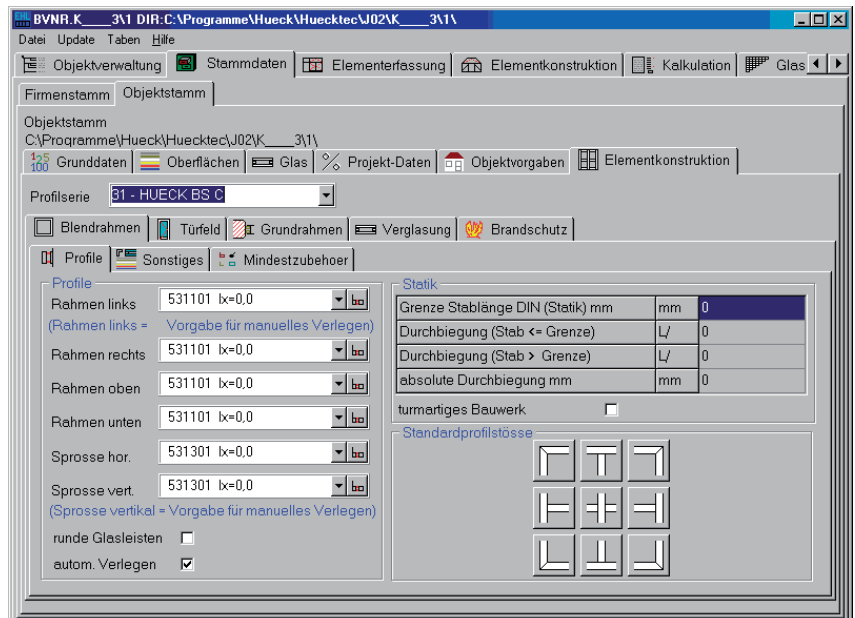

Elementkonstruktion

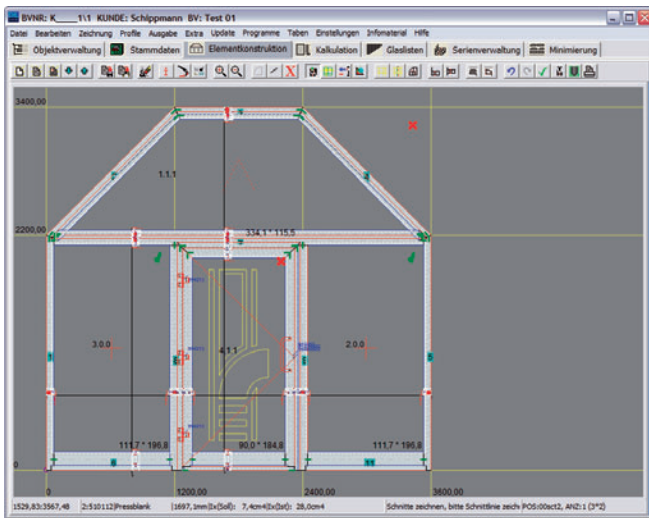

Konstruktion von geraden und abgeschrägten Elementen

Freies Verlegen und Löschen von Blendrahmen und Sprossen

Verschieben von Ecken und Profilen

Einfaches Ändern von markierten Feldern, Profilen und Stößen

Einfügen von Sprossen-teilungen mit unterschiedlichen Bezügen in jedes Feld

Absolut, vom Falz- oder Flügelaussenmaß

über vorhandene Hilfslinien

mit gleichen Glasmaßen

mit gleichen Achsmaßen

bei 2-flg. Elementen getrennt für beide Flügel

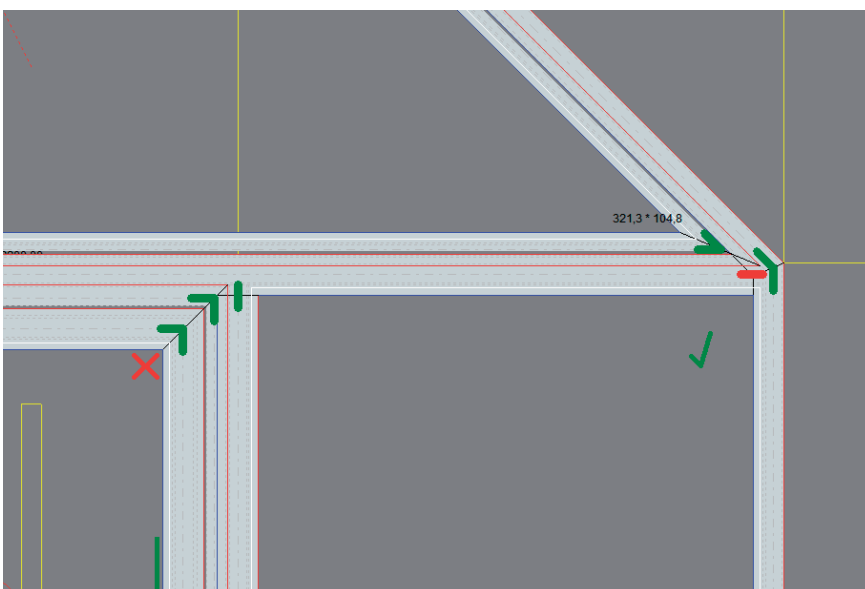
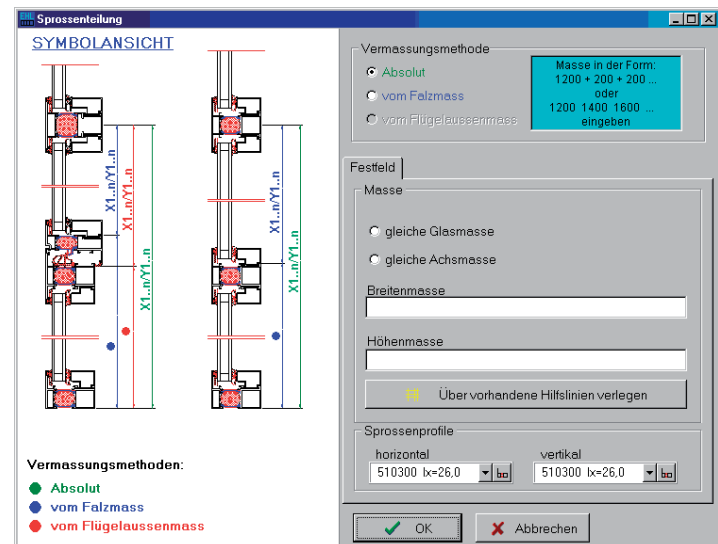

Prüfung von relevanten Daten während der Konstruktion

Eck- und Stoßverbinder

Beschläge, Handgriffe und Anwendungsbereiche

Mindestzubehör

Glasgrenzmaße

Gleiche Glasmaße bleiben bei Achsmaßänderung erhalten

Elementkonstruktion

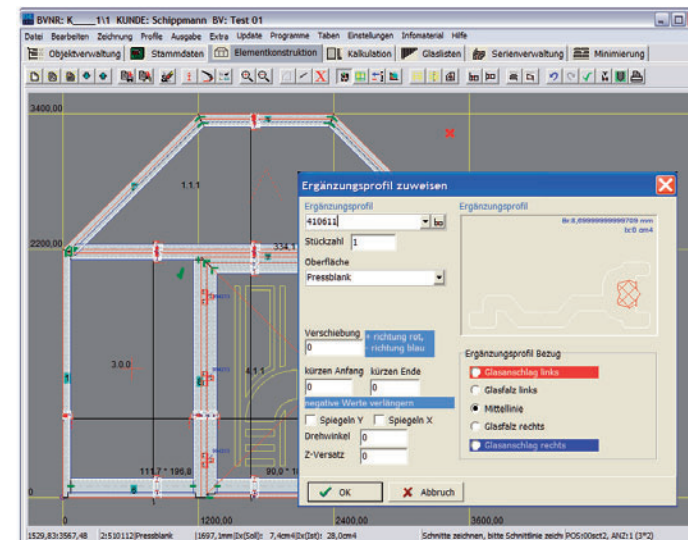

Elemente skalieren

Mehrere Elemente in einer Position

**Verlegen von Ergänzungsprofilen
z.B. für die Elementkopplung oder
Wandanschlüsse**

**Anzeige von Beschlägen und
Bearbeitungen**

U-Wert-Berechnung

CE-Kennzeichnung

Bei Fassaden:

Konstruktion in mehreren Ebenen

**Einsatzelemente aus unterschiedlichen
Serien mit den Vorgaben der
entsprechenden Serie**

**Unterschiedliche Stoßausbildungen in
Pfosten/Riegel- bzw. Deckschalenebene**

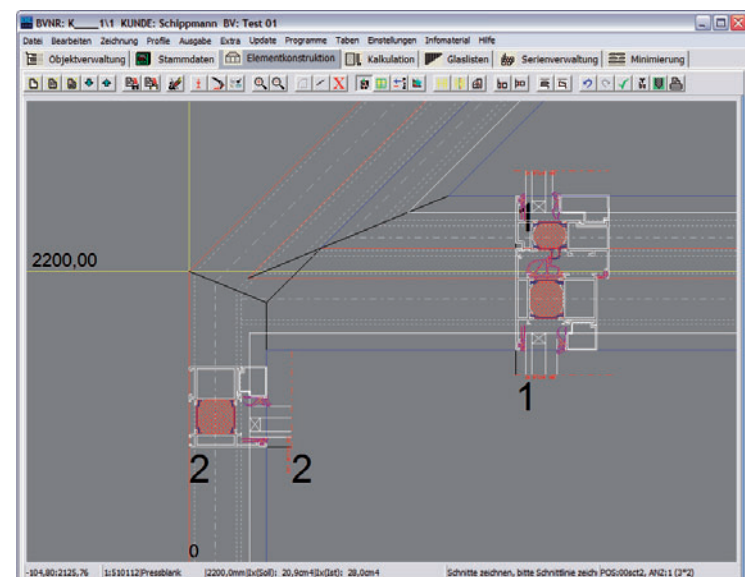
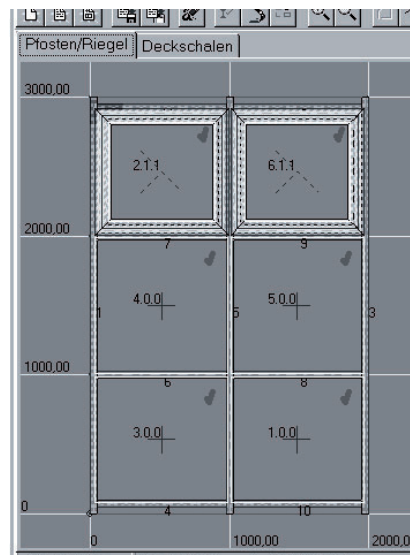

**Änderung der Maße und
Schnittgenerierung während der
Konstruktion**

**Verschieben einzelner Profilknoten
mit Anpassung aller betroffenen
Felder und Profile**

**Rückgängigfunktion bis zum ersten
Konstruktionsschritt**

026020800



Elementkonstruktion

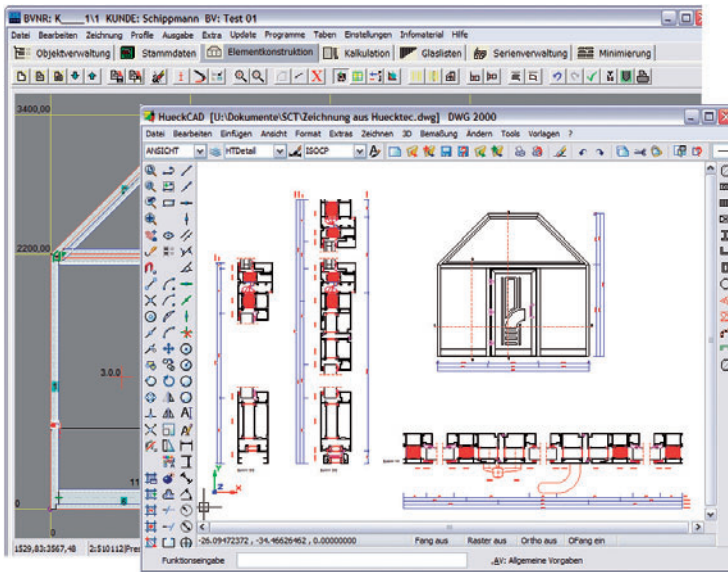

Übergabe der Zeichnungsdaten an HUECK-CAD oder andere CAD-Programme

Umfangreiche Konfigurationsmöglichkeiten für die Zeichnungsgenerierung

Darstellung von Füllungen

Kalkulation

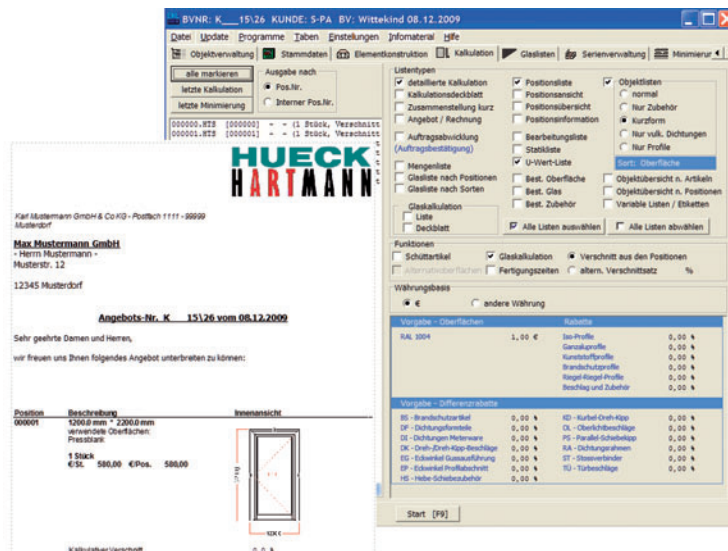

Ausgabe von Listen auf Bildschirm und/oder Drucker

- Kalkulationslisten
- Auftragsabwicklung
- Diverse Listen mit technischen Informationen
- Glaslisten
- Objektlisten
- U-Wert-Berechnung
- CE-Kennzeichnung

Alternative Oberflächen

Kalkulation von Fertigungszeiten und Schüttartikeln

Minimierung

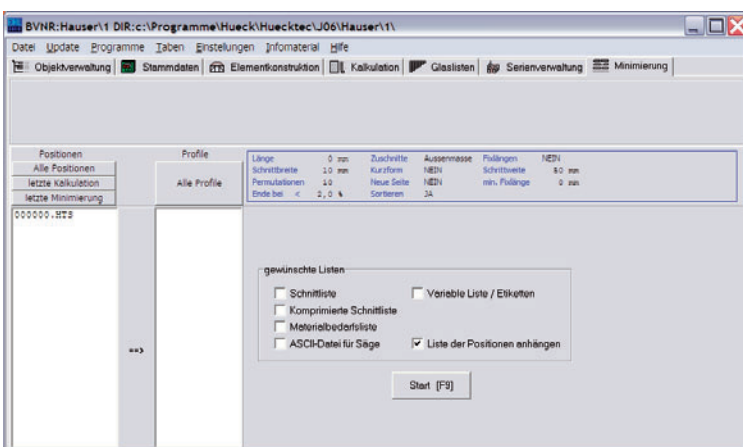

Zuschnittoptimierung

Fixlängenermittlung

Schnittlisten

Materialbedarfsermittlung für Profile

Sägensteuerung

Diverse Konfigurationsmöglichkeiten

HUECK-CAD

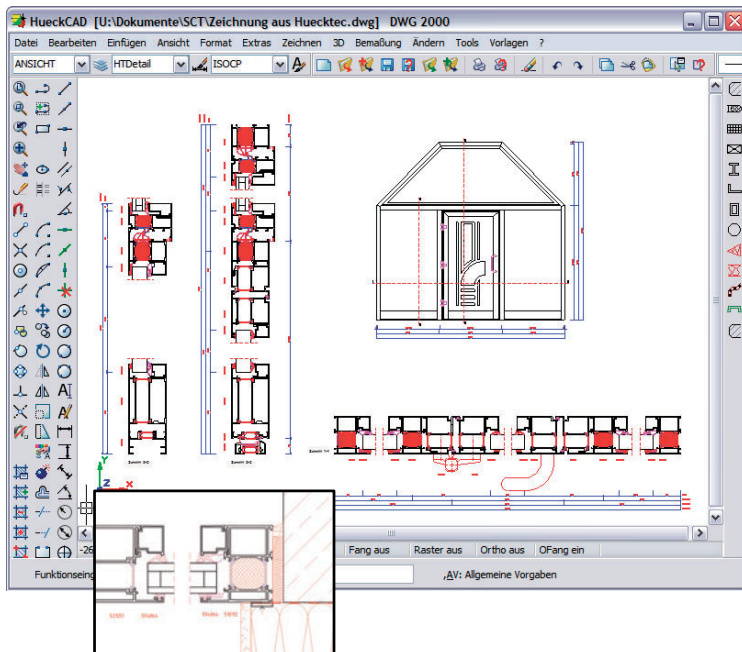

Alle gängigen CAD-Funktionen

Echte Bemaßung,
Layerstrukturen, Blöcke

Viele Dateiformate,
darunter DWG, DXF, DGN und A11

Zusätzlich metallbauspezifische
Makrofunktionen:

- Beton
- Rund- und Rechteckrohre
- Winkel, Folien und Dämmung
- Stahlträgerdatenbank

Anzeige von

- PBZ-Bearbeitungen
- Beschlägen
- Wandanschlüssen

PBZ-Ansteuerung

Bearbeitungen für Beschläge,
Profile und Verbindungen

Unterstützte Maschinen:
u.a. Elumatec, BJM

Steuerung
über NC-X-Schnittstelle

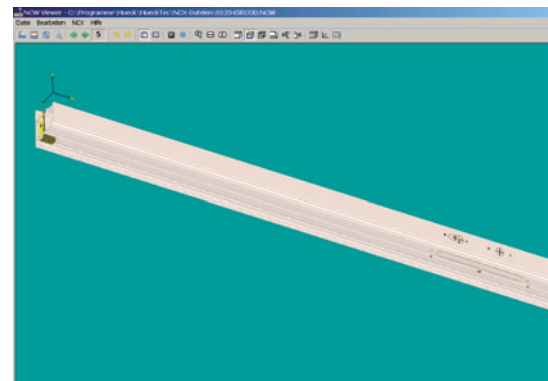

Provisionsabrechnung

Provisionsabrechnung

Kurz: Abendroth
Sortierung: 002
Name, Firma 1: Malte Abendroth
Zusatz, Firma 2:
Strasse:
LKZ: PLZ: Ort:
Telefon: Mobil:
Fax: eMail:
Steuernr.: Info:
Aussendienstbeginn:
Kontonr.: Bank:
Bankleitzahl:
 nicht ausgeben

Statistik % Vorgaben

Jahr	Monat	Ums. Netto	Ums. MwSt.	Ums. Brutto	Prov. Netto	Prov. MwSt.	Prov. Brutto
2009	1	500	95	595	25	4,75	29,75

Monatliche aussendienstbezogene
Abrechnung von Provisionen

Gestaffelte Provisionssätze

Jahresstatistiken

HUECK-TEC für Windows **Komplettsoftware für den Metallbau**

Ist voll netzwerkfähig und einsetzbar ...

- auf allen gängigen PC-Rechnersystemen
(vorzugsweise 2 Ghz oder höher)
- unter allen 32 / 64 Bit Windowsbetriebssystemen
(Windows 2000, XP, VISTA, Windows 7)

Gibt es zur Zeit in folgenden Sprachen ...

- deutsch
- englisch
- französisch
- norwegisch
- dänisch
- tschechisch
- polnisch
- niederländisch
- russisch

Wird geliefert als Firmenversion ...

- Sie müssen nur eine Version für alle Arbeitsplätze
kaufen oder mieten

Von

An

EDUARD HUECK GMBH & CO.KG
- Abt. D-TS -
Postfach 1868
D 58505 Lüdenscheid

Bestellung

Wir bestellen aus der HUECK-TEC Software-Reihe die Module:

	Kauf	Miete/Monat
HUECK-TEC Kalkulation/Stückliste	<input type="checkbox"/> € 1.535,--	<input type="checkbox"/> € 44,--
HUECK-TEC Minimierung	<input type="checkbox"/> € 256,--	<input type="checkbox"/> € 7,--
HUECK-TEC Glaskalkulation	<input type="checkbox"/> € 205,--	<input type="checkbox"/> € 6,--
HUECK-TEC Lagerverwaltung	<input type="checkbox"/> € 358,--	<input type="checkbox"/> € 8,--
HUECK-TEC Serienerfassung	<input type="checkbox"/> € 614,--	<input type="checkbox"/> € 11,--
HUECK-TEC Fertigungszeiten	<input type="checkbox"/> € 77,--	<input type="checkbox"/> € 3,--
HUECK-TEC Zeichnungsgenerierung mit Daten	<input type="checkbox"/> € 870,--	<input type="checkbox"/> € 16,--
HUECK-CAD	<input type="checkbox"/> € 450,--	<input type="checkbox"/> € 9,--
HUECK-TEC Report Generator	<input type="checkbox"/> € 256,--	<input type="checkbox"/> € 7,--
HUECK-TEC NC-X	<input type="checkbox"/> € 1.360,--	<input type="checkbox"/> € 39,--
HUECK-TEC Provisionsabrechnung	<input type="checkbox"/> € 256,--	<input type="checkbox"/> € 7,--
Vorort Installation und Einweisung	<input type="checkbox"/> € 769,-- / Tag	

Die Mietgebühr enthält die Programmwartung und den Support. Bei Kauf wird ein separater Wartungsvertrag abgeschlossen. Gebühr € 102,-- je kostenpflichtiger Updatelieferung.

031003200

_____, den _____

(Stempel / Unterschrift)